Projekt: 421 B10, Ersatzneubau Adenauerbrücke Ulm / Neu-Ulm
Erfasssung des Baumbestands in den Ehinger Anlagen
Grundlagen: Vermessung des StBAKr, Baumbestandsplan der Stadt Ulm (fortlaufende Baum-Nr.), eigene Erhebung (HS+Nr.)
Erläuterung: * = Angaben nur, wenn Info in Baumkataster der Stadt Ulm

grau hinterlegte Felder = Gutachterliche Aussagen unter Einbeziehung der Grundlagendaten, der Erhebung im Gelände sowie der technischen Lageplanung

Baum-Nr.	Baumart	Stamm-durch-messer	Baum-höhe*	Kronen-durchm.*	Pflanz-jahr* / Alter	Stamm-anzahl	Zustand / Vitalität	Entwicklungs-phase	Angaben bei Baumkontrolle (12/2020)	Gefährdung durch Baumaßnahme	Empfehlung	Ersetzbarkeit	Empfohlene Schutzmaßnahmen	Baum-Nr.
[ ]	*botanisch*	*[cm]*	*[m]*	*[m]*	*[Jahreszahl / Jahre]*	*[St.]*	*gesund o. leicht geschädigt / mittel / stärker geschädigt*	*Jugend- / Alter- / Reifephase*	*nein / ja, welche*	***Hinweis: Textfarbe = Farbe der Baumnummer im Plan***	*zu fällen / zu erhalten / zu erhalten (Maßnahme)*	*kurzfristig / mittel-fristig / kaum*	*Wurzelschutz / Bauzäune / Weißanstrich / Aufastung (Lichtraum) / CEF*	*[ ]*
740	Fagus sylvatica	67	34	16	1885	1	gesund o. leicht geschädigt	Alterungsphase	nein	wegen Lage nahe dem Baufeld	erhalten (Maßnahme)	kaum	Baumschutzzaun um Traufbereich	740
HS6a	Fraxinus excelsior	7	-	-	< 5	1	gesund o. leicht geschädigt	Jugendphase	nein	wegen Lage nahe dem Baufeld	erhalten (Maßnahme)	kurzfristig	Baumschutzzaun um Traufbereich	HS6a
HS6b	Fraxinus excelsior	7	-	-	< 5	1	gesund o. leicht geschädigt	Jugendphase	nein	wegen Lage nahe dem Baufeld	erhalten (Maßnahme)	kurzfristig	Baumschutzzaun um Traufbereich	HS6b
HS7	Acer campestre	8	-	-	< 10	1	gesund o. leicht geschädigt	Jugendphase	nein	wegen Lage nahe dem Baufeld	erhalten (Maßnahme)	kurzfristig	Baumschutzzaun um Traufbereich	HS7
HS8	Acer pseudoplatanus	8	-	-	< 10	1	gesund o. leicht geschädigt	Jugendphase	nein	wegen Lage nahe dem Baufeld	erhalten (Maßnahme)	kurzfristig	Baumschutzzaun um Traufbereich	HS8
HS9a	Acer campestre	9	-	-	< 10	1	gesund o. leicht geschädigt	Jugendphase	nein	voraussichtlich keine	erhalten	kurzfristig	keine	HS9a
HS9b	Acer campestre	9	-	-	< 10	1	gesund o. leicht geschädigt	Jugendphase	nein	voraussichtlich keine	erhalten	kurzfristig	keine	HS9b
HS10	Acer campestre	20	-	-	< 20	1	gesund o. leicht geschädigt	Jugendphase	nein	wegen Lage nahe dem Baufeld	erhalten (Maßnahme)	kurzfristig	Baumschutzzaun um Traufbereich	HS10
HS11a	Acer campestre	10	-	-	< 10	1	gesund o. leicht geschädigt	Jugendphase	nein	voraussichtlich keine	erhalten	kurzfristig	keine	HS11a
HS11b	Acer campestre	10	-	-	< 10	1	gesund o. leicht geschädigt	Jugendphase	nein	voraussichtlich keine	erhalten	kurzfristig	keine	HS11b
770	Fagus sylvatica	56	28	15	1905	1	gesund o. leicht geschädigt	Alterungsphase	nein	voraussichtlich keine	erhalten	kaum	keine	770
780	Fagus sylvatica	47	28	13	1920	1	gesund o. leicht geschädigt	Alterungsphase	nein	voraussichtlich keine	erhalten	kaum	keine	780
790	Acer pseudoplatanus	72	33	14	1875	1	gesund o. leicht geschädigt	Alterungsphase	nein	voraussichtlich keine	erhalten	kaum	keine	790
791	Acer campestre	21	10	6	1995	1	gesund o. leicht geschädigt	Reifephase	nein	wegen Lage nahe dem Baufeld	erhalten (Maßnahme)	kurzfristig	Baumschutzzaun um Traufbereich	791
792	Acer campestre	34	9	7	1995	2	gesund o. leicht geschädigt	Reifephase	nein	wegen Lage nahe dem Baufeld	erhalten (Maßnahme)	kurzfristig	Baumschutzzaun um Traufbereich	792
793	Acer campestre	19	10	6	1995	1	gesund o. leicht geschädigt	Reifephase	nein	wegen Lage im Baufeld	erhalten (Maßnahme)	kurzfristig	Stamm- / Wurzelschutz mit Lastverteilungsmatten	793
794	Acer platanoides	23	9	5	2000	2	gesund o. leicht geschädigt	Reifephase	nein	wegen Lage nahe dem Baufeld	erhalten (Maßnahme)	kurzfristig	Baumschutzzaun um Traufbereich	794
HS12a	Acer pseudoplatanus	12	-	-	< 12	1	gesund o. leicht geschädigt	Jugendphase	nein	wegen Lage im Baufeld	erhalten (Maßnahme)	kurzfristig	Stamm- / Wurzelschutz mit Lastverteilungsmatten	HS12a
HS12b	Acer pseudoplatanus	12	-	-	< 12	1	gesund o. leicht geschädigt	Jugendphase	nein	wegen Lage im Baufeld	erhalten (Maßnahme)	kurzfristig	Stamm- / Wurzelschutz mit Lastverteilungsmatten	HS12b
HS13	Acer campestre	15	-	-	< 15	1	gesund o. leicht geschädigt	Jugendphase	nein	voraussichtlich keine	erhalten	kurzfristig	keine	HS13
810	Acer pseudoplatanus	75	34	15	1870	1	gesund o. leicht geschädigt	Reifephase	nein	voraussichtlich keine	erhalten	kaum	keine	810
HS14	Acer campestre	18	-	-	< 20	1	gesund o. leicht geschädigt	Alterungsphase	nein	voraussichtlich keine	erhalten	kurzfristig	keine	HS14
HS15	Acer pseudoplatanus	8	-	-	< 10	1	stark geschädigt	Jugendphase	nein	Rodung bei beiden Varianten	fällen wegen Zustand	kurzfristig	keine	HS15
HS16	Acer campestre	8	-	-	< 8	1	mittelstark geschädigt	Jugendphase	nein	Rodung bei beiden Varianten	fällen wegen Zustand	kurzfristig	keine	HS16
HS17a	Fraxinus excelsior	6	-	-	< 5	1	mittelstark geschädigt	Jugendphase	nein	Rodung bei beiden Varianten	fällen wegen Zustand	kurzfristig	keine	HS17a
HS17b	Fraxinus excelsior	6	-	-	< 5	1	gesund o. leicht geschädigt	Jugendphase	nein	wegen Lage nahe dem Baufeld	erhalten (Maßnahme)	kurzfristig	Baumschutzzaun um Traufbereich	HS17b
HS18a	Acer campestre	11	-	-	< 10	1	gesund o. leicht geschädigt	Jugendphase	nein	wegen Lage nahe dem Baufeld	erhalten (Maßnahme)	kurzfristig	Baumschutzzaun um Traufbereich	HS18a
HS18b	Acer campestre	11	-	-	< 10	1	gesund o. leicht geschädigt	Jugendphase	nein	wegen Lage nahe dem Baufeld	erhalten (Maßnahme)	kurzfristig	Baumschutzzaun um Traufbereich	HS18b
881	Fagus sylvatica	28	16	10	1990	1	gesund o. leicht geschädigt	Reifephase	nein	voraussichtlich keine	erhalten	kurzfristig	keine	881
890	Fagus sylvatica	48	28	16	1920	1	gesund o. leicht geschädigt	Reifephase	nein	voraussichtlich keine	erhalten	kaum	keine	890
862	Acer pseudoplatanus	34	12	9	1985	1	gesund o. leicht geschädigt	Reifephase	nein	wegen Lage nahe dem Baufeld	erhalten (Maßnahme)	kaum	Baumschutzzaun um Traufbereich	862
863	Fraxinus excelsior	33	12	10	1990	1	mittelstark geschädigt	Reifephase	nein	wegen Lage nahe dem Baufeld	erhalten (Maßnahme)	kurzfristig	Baumschutzzaun um Traufbereich	863
864	Acer platanoides	37	15	10	1985	1	gesund o. leicht geschädigt	Reifephase	nein	voraussichtlich keine	erhalten	mittelfristig	keine	864
910	Carpinus betulus	37	17	8	1915	1	gesund o. leicht geschädigt	Reifephase	nein	voraussichtlich keine	erhalten	kaum	keine	910
923	Acer pseudoplatanus	23	13	8	1990	1	gesund o. leicht geschädigt	Reifephase	nein	voraussichtlich keine	erhalten	kurzfristig	keine	923
924	Acer campestre	43	13	10	1980	2	gesund o. leicht geschädigt	Alterungsphase	nein	wegen Lage im Baufeld	erhalten (Maßnahme)	mittelfristig	Stamm- / Wurzelschutz mit Lastverteilungsmatten	924
HS19	Acer pseudoplatanus	28	-	-	< 40	1	gesund o. leicht geschädigt	Alterungsphase	nein	wegen Lage im Baufeld	erhalten (Maßnahme)	mittelfristig	Stamm- / Wurzelschutz mit Lastverteilungsmatten	HS19
HS20	Acer platanoides	27	-	-	< 40	1	mittelstark geschädigt	Alterungsphase	nein	Rodung bei beiden Varianten	fällen wegen Zustand	mittelfristig	keine	HS20
HS21	Acer campestre	24	-	-	< 30	1	gesund o. leicht geschädigt	Alterungsphase	nein	wegen Lage nahe dem Baufeld	erhalten (Maßnahme)	mittelfristig	Baumschutzzaun um Traufbereich	HS21
HS22a	Acer campestre	6	-	-	< 10	1	gesund o. leicht geschädigt	Jugendphase	nein	wegen Lage nahe dem Baufeld	erhalten (Maßnahme)	kurzfristig	Baumschutzzaun um Traufbereich	HS22a
HS22b	Acer campestre	8	-	-	< 10	1	gesund o. leicht geschädigt	Jugendphase	nein	wegen Lage nahe dem Baufeld	erhalten (Maßnahme)	kurzfristig	Baumschutzzaun um Traufbereich	HS22b
HS22c	Acer campestre	8	-	-	< 10	1	gesund o. leicht geschädigt	Jugendphase	nein	wegen Lage nahe dem Baufeld	erhalten (Maßnahme)	kurzfristig	Baumschutzzaun um Traufbereich	HS22c
HS22d	Acer campestre	9	-	-	< 10	1	gesund o. leicht geschädigt	Jugendphase	nein	wegen Lage nahe dem Baufeld	erhalten (Maßnahme)	kurzfristig	Baumschutzzaun um Traufbereich	HS22d
HS22e	Acer campestre	9	-	-	< 10	1	gesund o. leicht geschädigt	Jugendphase	nein	wegen Lage nahe dem Baufeld	erhalten (Maßnahme)	kurzfristig	Baumschutzzaun um Traufbereich	HS22e
HS22f	Acer campestre	13	-	-	< 10	1	gesund o. leicht geschädigt	Jugendphase	nein	wegen Lage nahe dem Baufeld	erhalten (Maßnahme)	kurzfristig	Baumschutzzaun um Traufbereich	HS22f
HS22g	Acer campestre	16	-	-	< 10	1	gesund o. leicht geschädigt	Jugendphase	nein	wegen Lage nahe dem Baufeld	erhalten (Maßnahme)	kurzfristig	Baumschutzzaun um Traufbereich	HS22g
925	Acer platanoides	22	14	5	1993	1	gesund o. leicht geschädigt	Jugendphase	nein	voraussichtlich keine	erhalten	kurzfristig	keine	925
930	Carpinus betulus	36	16	11	1920	1	gesund o. leicht geschädigt	Reifephase	nein	voraussichtlich keine	erhalten	kaum	keine	930
926	Acer campestre	25	15	9	1985	1	gesund o. leicht geschädigt	Reifephase	nein	wegen Lage nahe dem Baufeld	erhalten (Maßnahme)	mittelfristig	Baumschutzzaun um Traufbereich	926
960	Fagus sylvatica	56	29	13	1905	1	gesund o. leicht geschädigt	Reifephase	nein	voraussichtlich keine	erhalten	kaum	keine	960
1018	Acer campestre	34	13	10	1985	1	gesund o. leicht geschädigt	Alterungsphase	nein	voraussichtlich keine	erhalten	mittelfristig	keine	1018
HS23	Acer pseudoplatanus	9	-	-	< 20	8	sehr stark geschädigt	Jugendphase	nein	Rodung bei beiden Varianten	fällen wegen Zustand	kurzfristig	keine	HS23
HS24	Acer campestre	13	-	-	< 12	1	gesund o. leicht geschädigt	Jugendphase	nein	voraussichtlich keine	erhalten	kurzfristig	keine	HS24
1019	Acer campestre	34	11,5	10	1985	1	gesund o. leicht geschädigt	Alterungsphase	nein	voraussichtlich keine	erhalten	mittelfristig	keine	1019
HS25a	Acer campestre	12	-	-	< 20	1	gesund o. leicht geschädigt	Jugendphase	nein	voraussichtlich keine	erhalten	kurzfristig	keine	HS25a
HS25b	Acer campestre	14	-	-	< 20	1	gesund o. leicht geschädigt	Jugendphase	nein	voraussichtlich keine	erhalten	kurzfristig	keine	HS25b
HS25c	Acer campestre	16	-	-	< 20	1	gesund o. leicht geschädigt	Jugendphase	nein	voraussichtlich keine	erhalten	kurzfristig	keine	HS25c
HS26	Taxus baccata	15	-	-	< 20	5	gesund o. leicht geschädigt	Jugendphase	nein	voraussichtlich keine	erhalten	kurzfristig	keine	HS26
1020	Fagus sylvatica	32	14	8	1950	1	gesund o. leicht geschädigt	Reifephase	nein	voraussichtlich keine	erhalten	mittelfristig	keine	1020
1030	Fagus sylvatica	30	14	9	1955	1	gesund o. leicht geschädigt	Reifephase	nein	voraussichtlich keine	erhalten	mittelfristig	keine	1030
HS27	Fagus sylvatica	22	-	-	< 30	1	gesund o. leicht geschädigt	Alterungsphase	nein	voraussichtlich keine	erhalten	kurzfristig	keine	HS27
HS28	Taxus baccata	11	-	-	< 20	1	gesund o. leicht geschädigt	Jugendphase	nein	voraussichtlich keine	erhalten	kurzfristig	keine	HS28
HS29a	Acer campestre	9	-	-	< 15	1	gesund o. leicht geschädigt	Jugendphase	nein	voraussichtlich keine	erhalten	kurzfristig	keine	HS29a
HS29b	Acer campestre	14	-	-	< 15	1	gesund o. leicht geschädigt	Jugendphase	nein	voraussichtlich keine	erhalten	kurzfristig	keine	HS29b
HS29c	Acer campestre	16	-	-	< 15	1	gesund o. leicht geschädigt	Jugendphase	nein	voraussichtlich keine	erhalten	kurzfristig	keine	HS29c
HS29d	Acer campestre	23	-	-	< 15	1	gesund o. leicht geschädigt	Jugendphase	nein	voraussichtlich keine	erhalten	kurzfristig	keine	HS29d
HS30	Acer campestre	13	-	-	< 12	1	gesund o. leicht geschädigt	Jugendphase	nein	voraussichtlich keine	erhalten	kurzfristig	keine	HS30
1040	Carpinus betulus	28	13	9	1940	1	gesund o. leicht geschädigt	Reifephase	nein	voraussichtlich keine	erhalten	mittelfristig	keine	1040
1050	Carpinus betulus	31	13	13	1930	1	gesund o. leicht geschädigt	Reifephase	nein	voraussichtlich keine	erhalten	kaum	keine	1050
HS31	Taxus baccata	9	-	-	< 10	1	gesund o. leicht geschädigt	Jugendphase	nein	voraussichtlich keine	erhalten	kurzfristig	keine	HS31
1060	Carpinus betulus	37	13	13	1915	1	gesund o. leicht geschädigt	Reifephase	nein	voraussichtlich keine	erhalten	kaum	keine	1060
HS32	Taxus baccata	14	-	-	< 15	5	gesund o. leicht geschädigt	Jugendphase	nein	voraussichtlich keine	erhalten	kurzfristig	keine	HS32
HS33	Taxus baccata	11	-	-	< 15	5	gesund o. leicht geschädigt	Jugendphase	nein	voraussichtlich keine	erhalten	kurzfristig	keine	HS33
HS34a	Acer campestre	13	-	-	< 15	1	gesund o. leicht geschädigt	Jugendphase	nein	voraussichtlich keine	erhalten	kurzfristig	keine	HS34a
HS34b	Acer campestre	20	-	-	< 15	1	gesund o. leicht geschädigt	Jugendphase	nein	voraussichtlich keine	erhalten	kurzfristig	keine	HS34b
HS34c	Acer campestre	22	-	-	< 15	1	gesund o. leicht geschädigt	Jugendphase	nein	voraussichtlich keine	erhalten	kurzfristig	keine	HS34c
1090	Fagus sylvatica	24	15	10	1965	1	gesund o. leicht geschädigt	Reifephase	nein	voraussichtlich keine	erhalten	mittelfristig	keine	1090

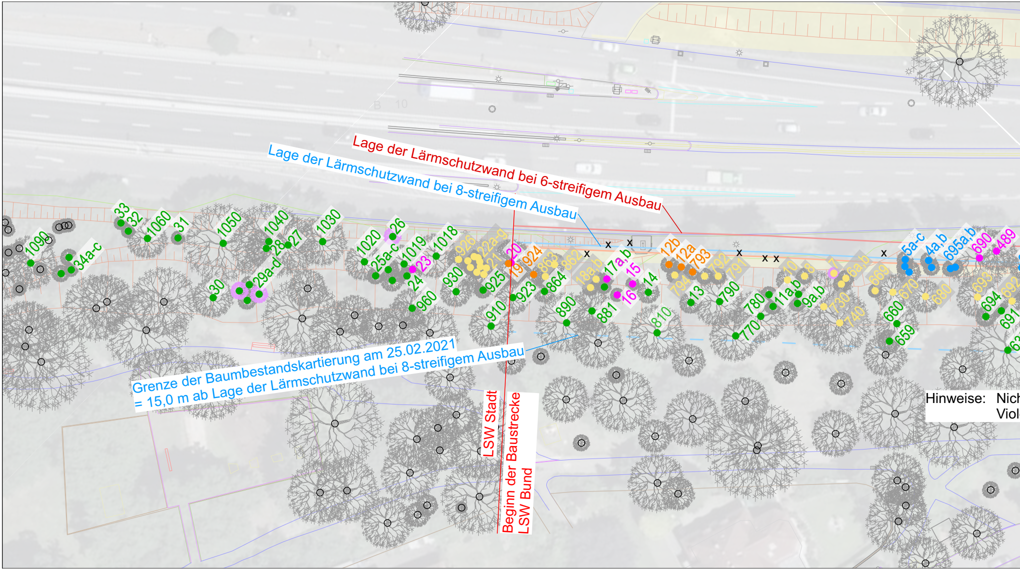

Hinweise: Nich
Viol

Hintergrund: Luftbild, DFK und Angaben aus der technischen Lageplanung - Baumsymbole gemäß Vermessung des StBA Krumbach in 2019 und 2020 - Angaben zu den Bäumen gemäß B

Mögliche Maßnahmen
(Zuordnung zum jeweiligen Baum, siehe vorletzte Spalte):

- Stammschutz
- Aufasten
- Baumschutzzaun um den Traufbereich
- Wurzelschutz mit Lastverteilungsmatten
- Weißanstrich
- Artenschutzbezogene Maßnahme / CEF

Zusammenfassung

Ausbauvariante	Ersetzbarkeit		
	kaum	mittelfristig	ku
6-streifig	10	2	
8-streifig (zusätzl.)	0	0	

Projekt: 421 B10, Ersatzneubau Adenauerbrücke Ulm / Neu-Ulm
Erfasssung des Baumbestands in den Ehinger Anlagen
Grundlagen: Vermessung des StBAKr, Baumbestandsplan der Stadt Ulm (fortlaufende Baum-Nr.), eigene Erh
Erläuterung: * = Angaben nur, wenn Info in Baumkataster der Stadt Ulm

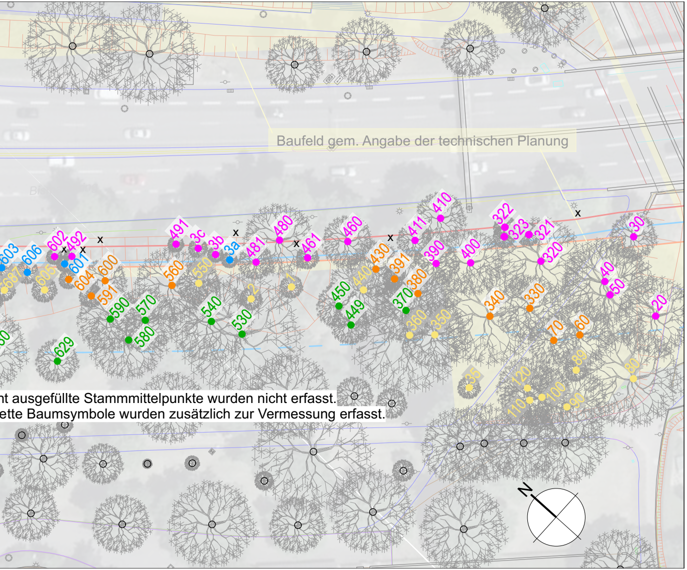

nt ausgefüllte Stammmittelpunkte wurden nicht erfasst.
ette Baumsymbole wurden zusätzlich zur Vermessung erfasst.

Baumkataster der Stadt Ulm sowie eigenen Erhebungen zw. 25.02. und 15.03.2021

rzfristig	Summe
16	28
11	11

Legende bzgl. Farbe der Baumnummern (Grad der Gefährdung durch das Bauvorhaben)

602	**Rodung für beide Ausbauvarianten erforderlich**
603	**Rodung nur bei 8-streifigem Ausbau erforderlich, sonst Lage im Baufeld**
604	**Gefährdung aufgrund Standort im geplanten Baufeld**
605	**Gefährdung möglich aufgrund Nähe zum geplanten Baufeld**
590	**voraussichtlich keine Gefährdung durch das Bauvorhaben**
x	bei Erfassung bereits nicht mehr vorhanden

Baum-Nr.	Baumart	Stamm-durch-messer	Baum-höhe*	Kronen-durchm.*	Pflanz-jahr* / Alter	Stamm-anzahl	Zustand / Vitalität	Entwicklungs-phase	Angaben bei Baumkontrolle (12/2020)
[ ]	*botanisch*	*[cm]*	*[m]*	*[m]*	*[Jahreszahl / Jahre]*	*[St.]*	*gesund o. leicht geschädigt / mittel / stärker geschädigt*	*Jugend- / Alter- / Reifephase*	*nein / ja, welche*
20	Fraxinus excelsior	45	20	11	1940	1	gesund o. leicht geschädigt	Alterungsphase	nein
30	Fraxinus excelsior	23	15	7	1975	1	gesund o. leicht geschädigt	Reifephase	nein
40	Quercus robur	31	18	12	1930	1	gesund o. leicht geschädigt	Reifephase	nein
50	Quercus robur	71	23	20	1830	1	gesund o. leicht geschädigt	Alterungsphase	nein
60	Acer pseudoplatanus	47	21	13	1920	1	gesund o. leicht geschädigt	Alterungsphase	nein
70	Fagus sylvatica	41	22	10	1930	1	gesund o. leicht geschädigt	Alterungsphase	nein
80	Quercus robur	50	18	18	1885	1	gesund o. leicht geschädigt	Alterungsphase	nein
89	Acer pseudoplatanus	21	19	7	2000	1	gesund o. leicht geschädigt	Reifephase	nein
90	Acer pseudoplatanus	76	29	14	1865	1	gesund o. leicht geschädigt	Alterungsphase	nein
100	Fagus sylvatica	36	24	9	1945	1	gesund o. leicht geschädigt	Alterungsphase	nein
110	Fagus sylvatica	46	28	9	1920	1	gesund o. leicht geschädigt	Alterungsphase	nein
120	Fagus sylvatica	41	27	13	1930	1	gesund o. leicht geschädigt	Alterungsphase	nein
35	Aesculus hippocastanum	12	-	-	< 20	1	gesund o. leicht geschädigt	Jugendphase	nein
320	Acer pseudoplatanus	77	27	20	1865	1	gesund o. leicht geschädigt	Alterungsphase	Fledermaushöhle
321	Taxus baccata	20	5	7	1990	1	gesund o. leicht geschädigt	Reifephase	nein
322	Taxus baccata	17	5	4	1980	1	gesund o. leicht geschädigt	Reifephase	nein
323	Taxus baccata	34	5	6	1980	1	gesund o. leicht geschädigt	Reifephase	nein
330	Aesculus hippocastanum	74	29	12	1850	1	gesund o. leicht geschädigt	Alterungsphase	nein
340	Fraxinus excelsior	88	31	18	1870	1	mittelstark geschädigt	Alterungsphase	nein
350	Aesculus hippocastanum	51	26	13	1895	1	gesund o. leicht geschädigt	Alterungsphase	nein
360	Acer platanoides	80	35	17	1860	1	gesund o. leicht geschädigt	Alterungsphase	nein
370	Acer platanoides	51	31	12	1915	1	gesund o. leicht geschädigt	Alterungsphase	nein
380	Acer platanoides	58	33	15	1900	1	gesund o. leicht geschädigt	Alterungsphase	nein
390	Acer pseudoplatanus	52	29	14	1910	1	gesund o. leicht geschädigt	Alterungsphase	nein
391	Fagus sylvatica	24	10	5,5	1995	1	mittelstark geschädigt	Reifephase	nein
400	Acer pseudoplatanus	65	30	15	1890	1	gesund o. leicht geschädigt	Alterungsphase	nein
410	Acer pseudoplatanus	46	26	10	1925	1	gesund o. leicht geschädigt	Alterungsphase	nein
411	Acer campestre	18	8	5	2000	1	gesund o. leicht geschädigt	Reifephase	nein
430	Fagus sylvatica	39	28	12	1935	1	gesund o. leicht geschädigt	Reifephase	nein
440	Fagus sylvatica	58	30	15	1900	1	gesund o. leicht geschädigt	Alterungsphase	nein
449	Taxus baccata	37	7	5	1980	1	gesund o. leicht geschädigt	Reifephase	nein
450	Robinia pseudoacacia	26	21	9	1970	1	gesund o. leicht geschädigt	Reifephase	nein
460	Acer pseudoplatanus	68	30	12	1880	1	gesund o. leicht geschädigt	Alterungsphase	nein
461	Acer campestre	15	12	5	1995	7	gesund o. leicht geschädigt	Reifephase	nein
480	Acer pseudoplatanus	79	32	16	1860	1	gesund o. leicht geschädigt	Alterungsph	Fledermaus- u. Kleiberhöhle
481	Acer campestre	24	14	7,5	1995	1	gesund o. leicht geschädigt	Reifephase	nein
HS1	Acer campestre	18	-	-	< 25	1	gesund o. leicht geschädigt	Jugendphase	nein
HS2	Acer campestre	18	-	-	< 25	1	gesund o. leicht geschädigt	Jugendphase	nein
530	Acer platanoides	76	32	20	1865	1	gesund o. leicht geschädigt	Alterungsphase	nein
540	Fraxinus excelsior	101	33	22	1850	1	gesund o. leicht geschädigt	Alterungsphase	nein
550	Fagus sylvatica	39	22	10	1935	1	gesund o. leicht geschädigt	Reifephase	nein
560	Fagus sylvatica	44	22	13	1925	1	gesund o. leicht geschädigt	Reifephase	nein
HS3a	Acer pseudoplatanus	14	-	-	< 10	1	gesund o. leicht geschädigt	Jugendphase	nein
HS3b	Acer pseudoplatanus	14	-	-	< 10	1	gesund o. leicht geschädigt	Jugendphase	nein
HS3c	Acer pseudoplatanus	14	-	-	< 10	1	gesund o. leicht geschädigt	Jugendphase	nein
491	Acer platanoides	23	6	6	1995	1	gesund o. leicht geschädigt	Reifephase	nein
492	Acer platanoides	17	7	5	2000	1	gesund o. leicht geschädigt	Reifephase	nein
570	Fraxinus excelsior	74	33	21	1895	1	gesund o. leicht geschädigt	Alterungsphase	nein
580	Aesculus hippocastanum	87	30	15	1820	1	gesund o. leicht geschädigt	Alterungsphase	nein
590	Fraxinus excelsior	102	33	15	1850	1	gesund o. leicht geschädigt	Alterungsphase	nein
591	Acer campestre	16	9	5	2005	1	gesund o. leicht geschädigt	Reifephase	nein
600	Fagus sylvatica	34	19	7	1945	1	gesund o. leicht geschädigt	Reifephase	nein
601	Acer platanoides	19	11	6	2000	1	gesund o. leicht geschädigt	Reifephase	nein
602	Acer campestre	18	6	4	2005	1	gesund o. leicht geschädigt	Reifephase	nein
603	Acer campestre	28	13	8	1990	1	gesund o. leicht geschädigt	Reifephase	nein
604	Prunus avium	16	9	5	2005	1	gesund o. leicht geschädigt	Reifephase	nein
605	Acer platanoides	24	15	8	1995	1	gesund o. leicht geschädigt	Reifephase	nein
606	Prunus avium	23	12	6	1995	1	gesund o. leicht geschädigt	Reifephase	nein
629	Tilia cordata	29	16	12	2001	0	gesund o. leicht geschädigt	Reifephase	nein
630	Acer pseudoplatanus	71	30	20	1875	1	gesund o. leicht geschädigt	Alterungsphase	nein
687	Acer platanoides	24	16	7	1995	1	gesund o. leicht geschädigt	Reifephase	nein
691	Acer campestre	27	15	7	1995	1	gesund o. leicht geschädigt	Reifephase	nein
692	Acer campestre	21	13	7	1995	1	gesund o. leicht geschädigt	Reifephase	nein
693	Acer platanoides	23	16	7	1995	1	gesund o. leicht geschädigt	Reifephase	nein
694	Acer platanoides	19	14	5,5	2005	1	gesund o. leicht geschädigt	Reifephase	nein
489	Ulmus species	47	12	10	1990	2	gesund o. leicht geschädigt	Reifephase	nein
690	Aesculus hippocastanum	86	32	12	1820	1	gesund o. leicht geschädigt	Alterungsphase	nein, aber Höhle
695a	Acer platanoides	21	12	6,5	2000	1	gesund o. leicht geschädigt	Reifephase	nein
695b	Acer platanoides	21	12	6,5	2000	1	gesund o. leicht geschädigt	Reifephase	nein
HS4a	Acer pseudoplatanus	14	-	-	< 15	1	gesund o. leicht geschädigt	Jugendphase	nein
HS4b	Acer pseudoplatanus	14	-	-	< 15	1	gesund o. leicht geschädigt	Jugendphase	nein
HS5a	Acer pseudoplatanus	7	-	-	< 10	1	gesund o. leicht geschädigt	Jugendphase	nein
HS5b	Acer pseudoplatanus	8	-	-	< 10	1	gesund o. leicht geschädigt	Jugendphase	nein
HS5c	Acer pseudoplatanus	19	-	-	< 20	1	gesund o. leicht geschädigt	Jugendphase	nein
680	Acer pseudoplatanus	63	32	15	1890	1	gesund o. leicht geschädigt	Alterungsphase	nein
659	Carpinus betulus	19	13	5	2005	1	gesund o. leicht geschädigt	Reifephase	nein
660	Ulmus glabra	34	16	10	1945	1	mittelstark geschädigt	Reifephase	nein
669	Acer campestre	12	8	4	2000	1	gesund o. leicht geschädigt	Reifephase	nein
670	Acer pseudoplatanus	81	35	17	1855	1	gesund o. leicht geschädigt	Alterungsphase	nein
730	Fagus sylvatica	56	29	16	1905	1	gesund o. leicht geschädigt	Alterungsphase	nein

ebung (HS+Nr.)

grau hinterlegte Felder = Gutachterliche Aussagen unter Einbeziehung der Grundlagendaten, der Erhebung im Gelände sowie der technischen Lageplanung

Gefährdung durch Baumaßnahme	Empfehlung	Ersetzbarkeit	Empfohlene Schutzmaßnahmen	Baum-Nr.
Hinweis: Textfarbe = Farbe der Baumnummer im Plan	*zu fällen / zu erhalten / zu erhalten (Maßnahme)*	*kurzfristig / mittelfristig / kaum*	*Wurzelschutz / Bauzäune / Weißanstrich / Aufastung (Lichtraum) / CEF*	*[ ]*
Rodung bei beiden Varianten	fällen bei 6-streifigem Ausbau	kaum	keine	**20**
Rodung bei beiden Varianten	fällen bei 6-streifigem Ausbau	mittelfristig	keine	**30**
Rodung bei beiden Varianten	fällen bei 6-streifigem Ausbau	kaum	keine	**40**
Rodung bei beiden Varianten	fällen bei 6-streifigem Ausbau	kaum	keine	**50**
wegen Lage im Baufeld	erhalten (Maßnahme)	mittelfristig	Stamm- / Wurzelschutz mit Lastverteilungsmatten, Weißanstrich	**60**
wegen Lage im Baufeld	erhalten (Maßnahme)	mittelfristig	Stamm- / Wurzelschutz mit Lastverteilungsmatten	**70**
wegen Lage nahe dem Baufeld	erhalten (Maßnahme)	kaum	Baumschutzzaun um Traufbereich, Weißanstrich	**80**
wegen Lage nahe dem Baufeld	erhalten (Maßnahme)	kurzfristig	Baumschutzzaun um Traufbereich	**89**
wegen Lage nahe dem Baufeld	erhalten (Maßnahme)	kaum	Baumschutzzaun um Traufbereich	**90**
wegen Lage nahe dem Baufeld	erhalten (Maßnahme)	mittelfristig	Baumschutzzaun um Traufbereich	**100**
wegen Lage nahe dem Baufeld	erhalten (Maßnahme)	kaum	Baumschutzzaun um Traufbereich	**110**
wegen Lage nahe dem Baufeld	erhalten (Maßnahme)	kaum	Baumschutzzaun um Traufbereich	**120**
wegen Lage nahe dem Baufeld	erhalten (Maßnahme)	kurzfristig	Baumschutzzaun um Traufbereich	**35**
Rodung bei beiden Varianten	fällen bei 6-streifigem Ausbau	kaum	keine, Artenschutz: CEF	**320**
Rodung bei beiden Varianten	fällen bei 6-streifigem Ausbau	kurzfristig	keine	**321**
Rodung bei beiden Varianten	fällen bei 6-streifigem Ausbau	kurzfristig	keine	**322**
Rodung bei beiden Varianten	fällen bei 6-streifigem Ausbau	kurzfristig	keine	**323**
wegen Lage im Baufeld	erhalten (Maßnahme)	kaum	Stamm- / Wurzelschutz mit Lastverteilungsmatten, Weißanstrich	**330**
wegen Lage im Baufeld	erhalten (Maßnahme)	kaum	Stamm- / Wurzelschutz mit Lastverteilungsmatten	**340**
wegen Lage nahe dem Baufeld	erhalten (Maßnahme)	kaum	Baumschutzzaun um Traufbereich	**350**
wegen Lage nahe dem Baufeld	erhalten (Maßnahme)	kaum	Baumschutzzaun um Traufbereich	**360**
voraussichtlich keine	erhalten	kaum	keine	370
wegen Lage im Baufeld	erhalten (Maßnahme)	kaum	Stamm- / Wurzelschutz mit Lastverteilungsmatten, Weißanstrich	**380**
Rodung bei beiden Varianten	fällen bei 6-streifigem Ausbau	kaum	keine	**390**
wegen Lage im Baufeld	erhalten (Maßnahme)	kurzfristig	Stamm- / Wurzelschutz mit Lastverteilungsmatten, Aufasten, Weißanstrich	**391**
Rodung bei beiden Varianten	fällen bei 6-streifigem Ausbau	kaum	keine	**400**
Rodung bei beiden Varianten	fällen bei 6-streifigem Ausbau	kaum	keine	**410**
Rodung bei beiden Varianten	fällen bei 6-streifigem Ausbau	kurzfristig	keine	**411**
wegen Lage im Baufeld	erhalten (Maßnahme)	kaum	Stamm- / Wurzelschutz mit Lastverteilungsmatten, Aufasten, Weißanstrich	**430**
wegen Lage nahe dem Baufeld	erhalten (Maßnahme)	kaum	Baumschutzzaun um Traufbereich	**440**
voraussichtlich keine	erhalten	mittelfristig	keine	449
voraussichtlich keine	erhalten	kurzfristig	keine	450
Rodung bei beiden Varianten	fällen bei 6-streifigem Ausbau	kaum	keine	**460**
Rodung bei beiden Varianten	fällen bei 6-streifigem Ausbau	kurzfristig	keine	**461**
Rodung bei beiden Varianten	fällen bei 6-streifigem Ausbau	kaum	keine, Artenschutz: CEF	**480**
Rodung bei beiden Varianten	fällen bei 6-streifigem Ausbau	kurzfristig	keine	**481**
wegen Lage nahe dem Baufeld	erhalten (Maßnahme)	kurzfristig	Baumschutzzaun um Traufbereich	**HS1**
wegen Lage nahe dem Baufeld	erhalten (Maßnahme)	kurzfristig	Baumschutzzaun um Traufbereich	**HS2**
voraussichtlich keine	erhalten	kaum	keine	530
voraussichtlich keine	erhalten	kaum	keine	540
wegen Lage nahe dem Baufeld	erhalten (Maßnahme)	kaum	Baumschutzzaun um Traufbereich, Aufasten, Weißanstrich	**550**
wegen Lage im Baufeld	erhalten (Maßnahme)	kaum	Stamm- / Wurzelschutz mit Lastverteilungsmatten, Aufasten, Weißanstrich	**560**
Rodung bei 8-str. Ausbau, sonst Baufeld	fällen bei 8-str., sonst Maßnahme	kurzfristig	nur bei 6-str. Ausbau: Stamm- / Wurzelschutz mit LV-Matten, Weißanstric	**HS3a**
Rodung bei beiden Varianten	fällen bei 6-streifigem Ausbau	kurzfristig	keine	**HS3b**
Rodung bei beiden Varianten	fällen bei 6-streifigem Ausbau	kurzfristig	keine	**HS3c**
Rodung bei beiden Varianten	fällen bei 6-streifigem Ausbau	kurzfristig	keine	**491**
Rodung bei beiden Varianten	fällen bei 6-streifigem Ausbau	kurzfristig	keine	**492**
voraussichtlich keine	erhalten	kaum	keine	570
voraussichtlich keine	erhalten	kaum	keine	580
voraussichtlich keine	erhalten	kaum	keine	590
wegen Lage im Baufeld	erhalten (Maßnahme)	kurzfristig	Stamm- / Wurzelschutz mit Lastverteilungsmatten, Aufasten	**591**
wegen Lage im Baufeld	erhalten (Maßnahme)	mittelfristig	Stamm- / Wurzelschutz mit Lastverteilungsmatten, Aufasten	**600**
Rodung bei 8-str. Ausbau, sonst Baufeld	fällen bei 8-str., sonst Maßnahme	kurzfristig	nur bei 6-str. Ausbau: Stamm- / Wurzelschutz mit LV-Matten, Weißanstric	**601**
Rodung bei beiden Varianten	fällen bei 6-streifigem Ausbau	kurzfristig	keine	**602**
Rodung bei 8-str. Ausbau, sonst Baufeld	fällen bei 8-str., sonst Maßnahme	kurzfristig	nur bei 6-str. Ausbau: Stamm- / Wurzelschutz mit Lastverteilungsmatten	**603**
wegen Lage im Baufeld	erhalten (Maßnahme)	kurzfristig	Stamm- / Wurzelschutz mit Lastverteilungsmatten, Aufasten	**604**
wegen Lage nahe dem Baufeld	erhalten (Maßnahme)	kurzfristig	Baumschutzzaun um Traufbereich, Aufasten, Weißanstrich	**605**
Rodung bei 8-str. Ausbau, sonst Baufeld	fällen bei 8-str., sonst Maßnahme	kurzfristig	nur bei 6-str. Ausbau: Stamm- / Wurzelschutz mit Lastverteilungsmatten	**606**
voraussichtlich keine	erhalten	kurzfristig	keine	629
voraussichtlich keine	erhalten	kaum	keine	630
wegen Lage nahe dem Baufeld	erhalten (Maßnahme)	kurzfristig	Baumschutzzaun um Traufbereich, Aufasten	**687**
voraussichtlich keine	erhalten	kurzfristig	keine	691
wegen Lage nahe dem Baufeld	erhalten (Maßnahme)	kurzfristig	Baumschutzzaun um Traufbereich, Aufasten	**692**
wegen Lage nahe dem Baufeld	erhalten (Maßnahme)	kurzfristig	Baumschutzzaun um Traufbereich	**693**
voraussichtlich keine	erhalten	kurzfristig	keine	694
Rodung bei beiden Varianten	fällen bei 6-streifigem Ausbau	kurzfristig	keine	**489**
Rodung bei beiden Varianten	fällen bei 6-streifigem Ausbau	kaum	keine, Artenschutz: CEF	**690**
Rodung bei 8-str. Ausbau, sonst Baufeld	fällen bei 8-str., sonst Maßnahme	kurzfristig	nur bei 6-str. Ausbau: Stamm- / Wurzelschutz mit Lastverteilungsmatten	**695**
Rodung bei 8-str. Ausbau, sonst Baufeld	fällen bei 8-str., sonst Maßnahme	kurzfristig	nur bei 6-str. Ausbau: Stamm- / Wurzelschutz mit Lastverteilungsmatten	**695**
Rodung bei 8-str. Ausbau, sonst Baufeld	fällen bei 8-str., sonst Maßnahme	kurzfristig	nur bei 6-str. Ausbau: Stamm- / Wurzelschutz mit Lastverteilungsmatten	**HS4a**
Rodung bei 8-str. Ausbau, sonst Baufeld	fällen bei 8-str., sonst Maßnahme	kurzfristig	nur bei 6-str. Ausbau: Stamm- / Wurzelschutz mit Lastverteilungsmatten	**HS4b**
Rodung bei 8-str. Ausbau, sonst Baufeld	fällen bei 8-str., sonst Maßnahme	kurzfristig	nur bei 6-str. Ausbau: Stamm- / Wurzelschutz mit Lastverteilungsmatten	**HS5a**
Rodung bei 8-str. Ausbau, sonst Baufeld	fällen bei 8-str., sonst Maßnahme	kurzfristig	nur bei 6-str. Ausbau: Stamm- / Wurzelschutz mit Lastverteilungsmatten	**HS5b**
Rodung bei 8-str. Ausbau, sonst Baufeld	fällen bei 8-str., sonst Maßnahme	kurzfristig	nur bei 6-str. Ausbau: Stamm- / Wurzelschutz mit Lastverteilungsmatten	**HS5c**
wegen Lage nahe dem Baufeld	erhalten (Maßnahme)	kaum	Baumschutzzaun um Traufbereich	**680**
voraussichtlich keine	erhalten	kurzfristig	keine	659
voraussichtlich keine	erhalten	kaum	keine	660
wegen Lage nahe dem Baufeld	erhalten (Maßnahme)	kurzfristig	Baumschutzzaun um Traufbereich	**669**
wegen Lage nahe dem Baufeld	erhalten (Maßnahme)	kaum	Baumschutzzaun um Traufbereich	**670**
wegen Lage nahe dem Baufeld	erhalten (Maßnahme)	kaum	Baumschutzzaun um Traufbereich	**730**

Detlef Schreiber

BAYERISCHE ARCHITEKTENKAMMER KÖRPERSCHAFT DES ÖFFENTLICHEN RECHTS
LANDSCHAFTS-ARCHITEKT
BY AK
174 058

Horstmann + Schreiber
Dipl. Ing. LandschaftsArchitekten

General-von-Nagel-Straße 1
85354 Freising
Tel. 08161 / 496633, Fax 496635
www.horstmann-schreiber.de

BV:	Datum	Name
Planer:	16.03.2021	TH
Zeichner:	16.03.2021	TH
Prüfer:	16.03.2021	DS

Datei: 421.1_B10, Adenauerbrücke_Baumbestandsplan_2021-03-16

Staatliches Bauamt Krumbach

Nattenhauser Str. 16
86381 Krumbach

Tel.: 08282/9908-0, Fax: 08282/9908-200, E-Mail: poststelle@stbakru.bayern.de

bearbeitet:		
gezeichnet:		
geprüft:		

PSP Nr.:

Projekt: B10 Ersatzneubau Adenauerbrücke

Nr.	Art der Änderung	Datum	Zeichen

VORENTWURF

Straßenbauverwaltung Freistaat Bayern

Staatliches Bauamt Krumbach

Straße / Abschn.-Nr. / Station: B10_XX_X,xxx bis B10_XX_X,xxx

PROJIS-Nr.:

Unterlage / Blatt-Nr.: -

Lageplan

Baumbestandsplan
Ehinger Anlagen

Maßstab: 1 : 500

B10 Adenauerbrücke in Neu-Ulm / Ulm

Ersatzneubau

Bau-km 0+000 bis Bau-km X+XXX

Geobasisdaten, Luftbild: © Bayerische Vermessungsverwaltung 2020 (www.geodaten.bayern.de) (Darstellung der Flurkarte als Eigentumsnachweis nicht geeignet)
Aufnahmedatum des Luftbilds: 09.09.2018