Projekt: 421 B10, Ersatzneubau Adenauerbrücke Ulm / Neu-Ulm
Erfassung des Baumbestands in den Ehinger Anlagen
Grundlagen: Vermessung des StBAM); Baumbestandsplan der Stadt Ulm (fortlaufende Baum-Nr.), eigene Erhebung (HS-Nr.)
Erläuterung: * = Angaben nur, wenn Info in Baumkataster der Stadt Ulm

Grün: Vorläufige Fälle / Gelbschraffie Kurve = Gutachterliche Aussagen unter Einbeziehung der Grundlagendaten, der Erhebung im Gelände sowie der technischen Lageplanung

Baum-Nr.	Baumart	Stamm-durch-messer	Baum-höhe*	Kronen-durch-messer	Pflanz-jahr* / Alter	Stamm-umfang	Zustand / Vitalität	Entwicklungs-phase	Angaben bei Baumkataste (12/2020)	Gefährdung durch Bauvorhaben			Empfehlung	Ersatzbarkeit	Empfohlene Schutzmaßnahmen			Baum-Nr.
										Hinweis: Textfelder = Fälle der Baumkataster Ja / Nein			Ja / Mähen / Anhängen / Anhängen / Mähen	kurzfristig / mittelfristig / dauerhaft	Wurzelschutz / Baumkataster / Mähen / Aufsteck-Zäune / CEF			
	deutsch	gemessen	gemessen	gemessen	geschätzt	gemessen				Ja / Nein	Ja / Nein	Ja / Nein						
1	Fagus sylvatica	42	20	16	1860		gesund o. leicht geschädigt	Altersplatzphase	nein				erhalten (Mähbahnen)	kurzfristig	Baumschutzzaun um Traufbereich			1
2	Prunus avium				2.5		gesund o. leicht geschädigt	Altersplatzphase	nein				erhalten (Mähbahnen)	kurzfristig	Baumschutzzaun um Traufbereich			2
3	Prunus avium	7			2.5		gesund o. leicht geschädigt	Jugendphase	nein				erhalten (Mähbahnen)	kurzfristig	Baumschutzzaun um Traufbereich			3
4	Prunus avium	7			2.5		gesund o. leicht geschädigt	Jugendphase	nein				erhalten (Mähbahnen)	kurzfristig	Baumschutzzaun um Traufbereich			4
5	Acer pseudoplatanus	7			2.5		gesund o. leicht geschädigt	Jugendphase	nein				erhalten (Mähbahnen)	kurzfristig	Baumschutzzaun um Traufbereich			5
6	Acer campestre	5			2.10		gesund o. leicht geschädigt	Jugendphase	nein				erhalten	kurzfristig	keine			6
7	Acer campestre	5			2.10		gesund o. leicht geschädigt	Jugendphase	nein				erhalten	kurzfristig	keine			7
8	Acer campestre	12			2.10		gesund o. leicht geschädigt	Jugendphase	nein				erhalten (Mähbahnen)	kurzfristig	Baumschutzzaun um Traufbereich			8
9	Acer campestre	5			2.10		gesund o. leicht geschädigt	Jugendphase	nein				erhalten	kurzfristig	keine			9
10	Fagus sylvatica	38	28	15	1860		gesund o. leicht geschädigt	Altersplatzphase	nein				erhalten	kurzfristig	keine			10
11	Fagus sylvatica	38	28	15	1860		gesund o. leicht geschädigt	Altersplatzphase	nein				erhalten	kurzfristig	keine			11
12	Acer pseudoplatanus	7	14	10	1870		gesund o. leicht geschädigt	Altersplatzphase	nein				erhalten	kurzfristig	keine			12
13	Acer campestre	21	13	8	1890		gesund o. leicht geschädigt	Reifephase	nein				erhalten	kurzfristig	Baumschutzzaun um Traufbereich			13
14	Acer campestre	13	12	8	1890		gesund o. leicht geschädigt	Reifephase	nein				erhalten	kurzfristig	Baumschutzzaun um Traufbereich			14
15	Acer campestre	13	12	8	1890		gesund o. leicht geschädigt	Reifephase	nein				erhalten	kurzfristig	keine			15
16	Acer pseudoplatanus	13	13	10	1890		gesund o. leicht geschädigt	Reifephase	nein				erhalten (Mähbahnen)	kurzfristig	Baumschutzzaun um Traufbereich			16
17	Acer pseudoplatanus	13		12			gesund o. leicht geschädigt	Reifephase	nein				erhalten (Mähbahnen)	kurzfristig	Baumschutzzaun um Traufbereich			17
18	Acer campestre	13	12	8	1890		gesund o. leicht geschädigt	Reifephase	nein				erhalten	kurzfristig	keine			18
19	Acer campestre	13	12	8	1890		gesund o. leicht geschädigt	Reifephase	nein				erhalten	kurzfristig	keine			19
20	Acer campestre	14			2.20		gesund o. leicht geschädigt	Reifephase	nein				erhalten	kurzfristig	keine			20
21	Acer pseudoplatanus	14			2.10		stark geschädigt	Reifephase	nein				Mähen (ungefährdet)	kurzfristig	keine			21
22	Acer campestre	5			1.8		mittelwüchsig geschädigt	Jugendphase	nein				Mähen (ungefährdet)	kurzfristig	keine			22
23	Acer campestre	5			1.8		mittelwüchsig geschädigt	Jugendphase	nein				Mähen (ungefährdet)	kurzfristig	keine			23
24	Prunus avium	11			2.5		gesund o. leicht geschädigt	Jugendphase	nein				erhalten (Mähbahnen)	kurzfristig	Baumschutzzaun um Traufbereich			24
25	Acer campestre	11			2.10		gesund o. leicht geschädigt	Jugendphase	nein				erhalten (Mähbahnen)	kurzfristig	Baumschutzzaun um Traufbereich			25
26	Acer campestre	11			2.10		gesund o. leicht geschädigt	Jugendphase	nein				erhalten (Mähbahnen)	kurzfristig	Baumschutzzaun um Traufbereich			26
27	Acer campestre	48	20	16	1860		gesund o. leicht geschädigt	Reifephase	nein				erhalten (Mähbahnen)	kurzfristig	Baumschutzzaun um Traufbereich			27
28	Acer pseudoplatanus	48	20	16	1860		gesund o. leicht geschädigt	Reifephase	nein				erhalten	kurzfristig	keine			28
29	Prunus avium	33	13	10	1890		mittelwüchsig geschädigt	Reifephase	nein				erhalten (Mähbahnen)	kurzfristig	Baumschutzzaun um Traufbereich			29
30	Prunus avium	33	13	10	1890		mittelwüchsig geschädigt	Reifephase	nein				erhalten	kurzfristig	keine			30
31	Carpinus betulus	26	14	10	1910		gesund o. leicht geschädigt	Reifephase	nein				erhalten	kurzfristig	keine			31
32	Acer pseudoplatanus	23	13	8	1890		gesund o. leicht geschädigt	Reifephase	nein				erhalten (Mähbahnen)	kurzfristig	Baumschutzzaun um Traufbereich			32
33	Acer pseudoplatanus	23	13	8	1890		gesund o. leicht geschädigt	Reifephase	nein				erhalten (Mähbahnen)	kurzfristig	Baumschutzzaun um Traufbereich			33
34	Acer campestre	25			2.40		gesund o. leicht geschädigt	Altersplatzphase	nein				mittelfristig	kurzfristig	Stamm- / Wurzelschutz mit Leitarbeitungsmatten			34
35	Acer campestre	25			2.40		gesund o. leicht geschädigt	Altersplatzphase	nein				mittelfristig	kurzfristig	Stamm- / Wurzelschutz mit Leitarbeitungsmatten			35
36	Acer campestre	5			2.10		gesund o. leicht geschädigt	Jugendphase	nein				erhalten (Mähbahnen)	kurzfristig	keine			36
37	Acer campestre	5			2.10		gesund o. leicht geschädigt	Jugendphase	nein				erhalten (Mähbahnen)	kurzfristig	Baumschutzzaun um Traufbereich			37
38	Acer campestre	5			2.10		gesund o. leicht geschädigt	Jugendphase	nein				erhalten (Mähbahnen)	kurzfristig	Baumschutzzaun um Traufbereich			38
39	Acer campestre	5			2.10		gesund o. leicht geschädigt	Jugendphase	nein				erhalten (Mähbahnen)	kurzfristig	Baumschutzzaun um Traufbereich			39
40	Acer campestre	5			2.10		gesund o. leicht geschädigt	Jugendphase	nein				erhalten (Mähbahnen)	kurzfristig	Baumschutzzaun um Traufbereich			40
41	Acer campestre	5			2.10		gesund o. leicht geschädigt	Jugendphase	nein				erhalten (Mähbahnen)	kurzfristig	Baumschutzzaun um Traufbereich			41
42	Acer pseudoplatanus	13	13	10	1860		gesund o. leicht geschädigt	Reifephase	nein				erhalten (Mähbahnen)	kurzfristig	Baumschutzzaun um Traufbereich			42
43	Acer platanoides	13	13	10	1860		gesund o. leicht geschädigt	Reifephase	nein				erhalten (Mähbahnen)	kurzfristig	Baumschutzzaun um Traufbereich			43
44	Carpinus betulus	26	14	11	1910		gesund o. leicht geschädigt	Reifephase	nein				erhalten	kurzfristig	keine			44
45	Fagus sylvatica	38	28	15	1860		gesund o. leicht geschädigt	Altersplatzphase	nein				erhalten (Mähbahnen)	kurzfristig	Baumschutzzaun um Traufbereich			45
46	Acer campestre	30	12	10	1860		gesund o. leicht geschädigt	Altersplatzphase	nein				erhalten	kurzfristig	keine			46
47	Acer pseudoplatanus	13			2.10		stark geschädigt	Reifephase	nein				mittelfristig	kurzfristig	keine			47
48	Acer campestre	13	11	8	1890		gesund o. leicht geschädigt	Reifephase	nein				erhalten	kurzfristig	keine			48
49	Acer campestre	13			2.20		gesund o. leicht geschädigt	Reifephase	nein				erhalten	kurzfristig	keine			49
50	Acer campestre	13			2.20		gesund o. leicht geschädigt	Reifephase	nein				erhalten	kurzfristig	keine			50
51	Acer campestre	13			2.20		gesund o. leicht geschädigt	Reifephase	nein				erhalten	kurzfristig	keine			51
52	Acer campestre	13			2.20		gesund o. leicht geschädigt	Reifephase	nein				erhalten	kurzfristig	keine			52
53	Fagus sylvatica	32	13	8	1890		gesund o. leicht geschädigt	Reifephase	nein				mittelfristig	kurzfristig	keine			53
54	Fagus sylvatica	32	13	8	1890		gesund o. leicht geschädigt	Reifephase	nein				mittelfristig	kurzfristig	keine			54
55	Fagus sylvatica	23			1.30		gesund o. leicht geschädigt	Reifephase	nein				erhalten (Mähbahnen)	kurzfristig	keine			55
56	Acer campestre	14			2.15		gesund o. leicht geschädigt	Jugendphase	nein				erhalten (Mähbahnen)	kurzfristig	keine			56
57	Acer campestre	14			2.15		gesund o. leicht geschädigt	Jugendphase	nein				erhalten (Mähbahnen)	kurzfristig	keine			57
58	Acer campestre	14			2.15		gesund o. leicht geschädigt	Jugendphase	nein				erhalten (Mähbahnen)	kurzfristig	keine			58
59	Acer campestre	14			2.15		gesund o. leicht geschädigt	Jugendphase	nein				erhalten (Mähbahnen)	kurzfristig	keine			59
60	Carpinus betulus	13	12	8	1890		gesund o. leicht geschädigt	Reifephase	nein				mittelfristig	kurzfristig	keine			60
61	Carpinus betulus	21	13	10	1900		gesund o. leicht geschädigt	Reifephase	nein				erhalten	kurzfristig	keine			61
62	Carpinus betulus	21					gesund o. leicht geschädigt	Reifephase	nein				erhalten	kurzfristig	keine			62
63	Carpinus betulus	13	12	10	1910		gesund o. leicht geschädigt	Reifephase	nein				erhalten	kurzfristig	keine			63
64	Tilia cordata	14			2.15		gesund o. leicht geschädigt	Reifephase	nein				erhalten	kurzfristig	keine			64
65	Acer campestre	20			2.15		gesund o. leicht geschädigt	Reifephase	nein				erhalten	kurzfristig	keine			65
66	Acer campestre	20			2.15		gesund o. leicht geschädigt	Reifephase	nein				erhalten	kurzfristig	keine			66
67	Acer campestre	20			2.15		gesund o. leicht geschädigt	Reifephase	nein				erhalten	kurzfristig	keine			67
68	Fagus sylvatica	23	13	10	1860		gesund o. leicht geschädigt	Reifephase	nein				erhalten (Mähbahnen)	kurzfristig	Baumschutzzaun um Traufbereich			68

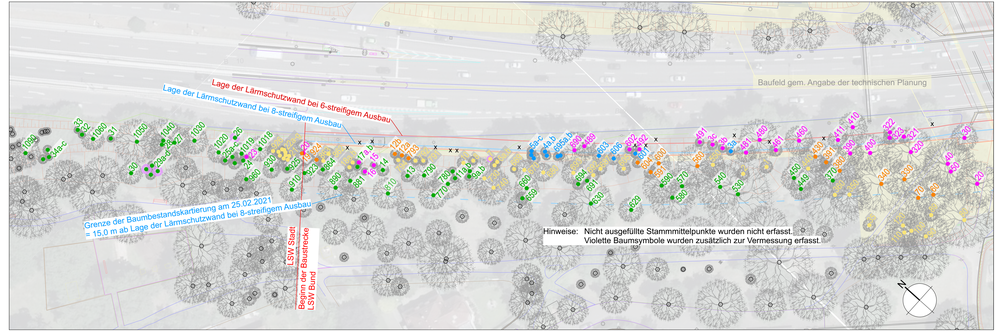

Hintergrund: Luftbild, DFK und Angaben aus der technischen Lageplanung - Baumsymbole gemäß Vermessung des StBA Krumbach in 2019 und 2020 - Angaben zu den Bäumen gemäß Baumkataster der Stadt Ulm sowie eigenen Erhebungen zw. 25.02. und 15.03.2021

Mögliche Maßnahmen
(Zuordnung zum jeweiligen Baum, siehe vorletzte Spalte):

- Stammschutz
- Aufasten
- Baumschutzzaun um den Traufbereich
- Wurzelschutz mit Leitverteilungsmatten
- Weißanstrich
- Artenschutzbezogene Maßnahme / CEF

Zusammenfassung

Ausbauvariante	Ersetzbarkeit			
	kaum	mittelfristig	kurzfristig	Summe
6-streifig	10	2	16	28
8-streifig (zusätzl.)	0	0	11	11

Legende bzgl. Farbe der Baumnummern (Grad der Gefährdung durch das Bauvorhaben)

602	Rodung für beide Ausbauvarianten erforderlich
603	Rodung nur bei 8-streifigem Ausbau erforderlich, sonst Lage im Baufeld
604	Gefährdung aufgrund Standort im geplanten Baufeld
590	voraussichtlich keine Gefährdung durch das Bauvorhaben
x	bei Erfassung bereits nicht mehr vorhanden

Projekt: 421 B10, Ersatzneubau Adenauerbrücke Ulm / Neu-Ulm
Erfassung des Baumbestands in den Ehinger Anlagen
Grundlagen: Vermessung des StBAM); Baumbestandsplan der Stadt Ulm (fortlaufende Baum-Nr.), eigene Erhebung (HS-Nr.)
Erläuterung: * = Angaben nur, wenn Info in Baumkataster der Stadt Ulm

Grün: Vorläufige Fälle / Gelbschraffie Kurve = Gutachterliche Aussagen unter Einbeziehung der Grundlagendaten, der Erhebung im Gelände sowie der technischen Lageplanung

Baum-Nr.	Baumart	Stamm-durch-messer	Baum-höhe*	Kronen-durch-messer	Pflanz-jahr* / Alter	Stamm-umfang	Zustand / Vitalität	Entwicklungs-phase	Angaben bei Baumkataste (12/2020)	Gefährdung durch Bauvorhaben			Empfehlung	Ersatzbarkeit	Empfohlene Schutzmaßnahmen			Baum-Nr.
										Hinweis: Textfelder = Fälle der Baumkataster Ja / Nein			Ja / Mähen / Anhängen / Anhängen / Mähen	kurzfristig / mittelfristig / dauerhaft	Wurzelschutz / Baumkataster / Mähen / Aufsteck-Zäune / CEF			
	deutsch	gemessen	gemessen	gemessen	geschätzt	gemessen				Ja / Nein	Ja / Nein	Ja / Nein						
69	Prunus avium	40	20	17	1860		gesund o. leicht geschädigt	Altersplatzphase	nein				erhalten (Mähbahnen)	kurzfristig	keine			69
70	Prunus avium	40	20	17	1860		gesund o. leicht geschädigt	Altersplatzphase	nein				erhalten (Mähbahnen)	kurzfristig	keine			70
71	Quercus robur	71	23	14	1910		gesund o. leicht geschädigt	Altersplatzphase	nein				erhalten (Mähbahnen)	kurzfristig	keine			71
72	Acer campestre	21	13	10	1890		gesund o. leicht geschädigt	Reifephase	nein				erhalten (Mähbahnen)	kurzfristig	keine			72
73	Acer pseudoplatanus	21	13	10	1890		gesund o. leicht geschädigt	Reifephase	nein				Stamm- / Wurzelschutz mit Leitarbeitungsmatten, Wildzaunsch	kurzfristig	keine			73
74	Fagus sylvatica	41	23	16	1910		gesund o. leicht geschädigt	Altersplatzphase	nein				erhalten (Mähbahnen)	mittelfristig	Stamm- / Wurzelschutz mit Leitarbeitungsmatten			74
75	Acer campestre	13	12	8	1890		gesund o. leicht geschädigt	Reifephase	nein				erhalten (Mähbahnen)	kurzfristig	Baumschutzzaun um Traufbereich			75
76	Acer campestre	13	12	8	1890		gesund o. leicht geschädigt	Reifephase	nein				erhalten (Mähbahnen)	kurzfristig	Baumschutzzaun um Traufbereich			76
77	Acer pseudoplatanus	13	12	8	1890		gesund o. leicht geschädigt	Reifephase	nein				erhalten (Mähbahnen)	kurzfristig	Baumschutzzaun um Traufbereich			77
78	Fagus sylvatica	41	23	16	1910		gesund o. leicht geschädigt	Altersplatzphase	nein				erhalten (Mähbahnen)	mittelfristig	Stamm- / Wurzelschutz mit Leitarbeitungsmatten			78
79	Fagus sylvatica	41	23	16	1910		gesund o. leicht geschädigt	Altersplatzphase	nein				erhalten (Mähbahnen)	mittelfristig	Stamm- / Wurzelschutz mit Leitarbeitungsmatten			79
80	Acer campestre	13	12	8	1890		gesund o. leicht geschädigt	Reifephase	nein				erhalten (Mähbahnen)	kurzfristig	Baumschutzzaun um Traufbereich			80
81	Acer pseudoplatanus	13	12	8	1890		gesund o. leicht geschädigt	Reifephase	nein				erhalten (Mähbahnen)	kurzfristig	Baumschutzzaun um Traufbereich			81
82	Fagus sylvatica	41	23	16	1910		gesund o. leicht geschädigt	Altersplatzphase	nein				erhalten (Mähbahnen)	mittelfristig	Stamm- / Wurzelschutz mit Leitarbeitungsmatten			82
83	Fagus sylvatica	41	23	16	1910		gesund o. leicht geschädigt	Altersplatzphase	nein				erhalten (Mähbahnen)	mittelfristig	Stamm- / Wurzelschutz mit Leitarbeitungsmatten			83
84	Acer campestre	13	12	8	1890		gesund o. leicht geschädigt	Reifephase	nein				erhalten (Mähbahnen)	kurzfristig	Baumschutzzaun um Traufbereich			84
85	Acer campestre	13	12	8	1890		gesund o. leicht geschädigt	Reifephase	nein				erhalten (Mähbahnen)	kurzfristig	Baumschutzzaun um Traufbereich			85
86	Acer pseudoplatanus	13	12	8	1890		gesund o. leicht geschädigt	Reifephase	nein				erhalten (Mähbahnen)	kurzfristig	Baumschutzzaun um Traufbereich			86
87	Acer campestre	13	12	8	1890		gesund o. leicht geschädigt	Reifephase	nein				erhalten (Mähbahnen)	kurzfristig	Baumschutzzaun um Traufbereich			87
88	Acer campestre	13	12	8	1890		gesund o. leicht geschädigt	Reifephase	nein				erhalten (Mähbahnen)	kurzfristig	Baumschutzzaun um Traufbereich			88
89	Acer campestre	13	12	8	1890		gesund o. leicht geschädigt	Reifephase	nein				erhalten (Mähbahnen)	kurzfristig	Baumschutzzaun um Traufbereich			89
90	Acer campestre	13	12	8	1890		gesund o. leicht geschädigt	Reifephase	nein				erhalten (Mähbahnen)	kurzfristig	Baumschutzzaun um Traufbereich			90
91	Acer campestre	13	12	8	1890		gesund o. leicht geschädigt	Reifephase	nein				erhalten (Mähbahnen)	kurzfristig	Baumschutzzaun um Traufbereich			91
92	Acer campestre	13	12	8	1890		gesund o. leicht geschädigt	Reifephase	nein				erhalten (Mähbahnen)	kurzfristig	Baumschutzzaun um Traufbereich			92
93	Acer campestre	13	12	8	1890		gesund o. leicht geschädigt	Reifephase	nein				erhalten (Mähbahnen)	kurzfristig	Baumschutzzaun um Traufbereich			93
94	Acer campestre	13	12	8	1890		gesund o. leicht geschädigt	Reifephase	nein				erhalten (Mähbahnen)	kurzfristig	Baumschutzzaun um Traufbereich			94
95	Acer campestre	13	12	8	1890		gesund o. leicht geschädigt	Reifephase	nein				erhalten (Mähbahnen)	kurzfristig	Baumschutzzaun um Traufbereich			95
96	Acer campestre	13	12	8	1890		gesund o. leicht geschädigt	Reifephase	nein				erhalten (Mähbahnen)	kurzfristig	Baumschutzzaun um Traufbereich			96
97	Acer campestre	13	12	8	1890		gesund o. leicht geschädigt	Reifephase	nein				erhalten (Mähbahnen)	kurzfristig	Baumschutzzaun um Traufbereich			97
98	Acer campestre	13	12	8	1890		gesund o. leicht geschädigt	Reifephase	nein				erhalten (Mähbahnen)	kurzfristig	Baumschutzzaun um Traufbereich			98
99	Acer campestre	13	12	8	1890		gesund o. leicht geschädigt	Reifephase	nein				erhalten (Mähbahnen)	kurzfristig	Baumschutzzaun um Traufbereich			99
100	Acer campestre	13	12	8	1890		gesund o. leicht geschädigt	Reifephase	nein				erhalten (Mähbahnen)	kurzfristig	Baumschutzzaun um Traufbereich			100
101	Acer campestre	13	12	8	1890		gesund o. leicht geschädigt	Reifephase	nein				erhalten (Mähbahnen)	kurzfristig	Baumschutzzaun um Traufbereich			101
102	Acer campestre	13	12	8	1890		gesund o. leicht geschädigt	Reifephase	nein				erhalten (Mähbahnen)	kurzfristig	Baumschutzzaun um Traufbereich			102
103	Acer campestre	13	12	8	1890		gesund o. leicht geschädigt	Reifephase	nein				erhalten (Mähbahnen)	kurzfristig	Baumschutzzaun um Traufbereich			103
104	Acer campestre	13	12	8	1890		gesund o. leicht geschädigt	Reifephase	nein				erhalten (Mähbahnen)	kurzfristig	Baumschutzzaun um Traufbereich			104
105	Acer campestre	13	12	8	1890		gesund o. leicht geschädigt	Reifephase	nein				erhalten (Mähbahnen)	kurzfristig	Baumschutzzaun um Traufbereich			105
106	Acer campestre	13	12	8	1890		gesund o. leicht geschädigt	Reifephase	nein				erhalten (Mähbahnen)	kurzfristig	Baumschutzzaun um Traufbereich			106
107	Acer campestre	13	12	8	1890		gesund o. leicht geschädigt	Reifephase	nein				erhalten (Mähbahnen)	kurzfristig	Baumschutzzaun um Traufbereich			107
108	Acer campestre	13	12	8	1890		gesund o. leicht geschädigt	Reifephase	nein				erhalten (Mähbahnen)	kurzfristig	Baumschutzzaun um Traufbereich			108
109	Acer campestre	13	12	8	1890		gesund o. leicht geschädigt	Reifephase	nein				erhalten (Mähbahnen)	kurzfristig	Baumschutzzaun um Traufbereich			109
110	Acer campestre	13	12	8	1890		gesund o. leicht geschädigt	Reifephase	nein				erhalten (Mähbahnen)	kurzfristig	Baumschutzzaun um Traufbereich			110
111	Acer campestre	13	12	8	1890		gesund o. leicht geschädigt	Reifephase	nein				erhalten (Mähbahnen)	kurzfristig	Baumschutzzaun um Traufbereich			111
112	Acer campestre	13	12	8	1890		gesund o. leicht geschädigt	Reifephase	nein				erhalten (Mähbahnen)	kurzfristig	Baumschutzzaun um Traufbereich			112
113	Acer campestre	13	12	8	1890		gesund o. leicht geschädigt	Reifephase	nein				erhalten (Mähbahnen)	kurzfristig	Baumschutzzaun um Traufbereich			113
114	Acer campestre	13	12	8	1890		gesund o. leicht geschädigt	Reifephase	nein				erhalten (Mähbahnen)	kurzfristig	Baumschutzzaun um Traufbereich			114
115	Acer campestre	13	12	8	1890		gesund o. leicht geschädigt	Reifephase	nein				erhalten (Mähbahnen)	kurzfristig	Baumschutzzaun um Traufbereich			115
116	Acer campestre	13	12	8	1890		gesund o. leicht geschädigt	Reifephase	nein				erhalten (Mähbahnen)	kurzfristig	Baumschutzzaun um Traufbereich			116
117	Acer campestre	13	12	8	1890		gesund o. leicht geschädigt	Reifephase	nein				erhalten (Mähbahnen)	kurzfristig	Baumschutzzaun um Traufbereich			117
118	Acer campestre	13	12	8	1890		gesund o. leicht geschädigt	Reifephase	nein				erhalten (Mähbahnen)	kurzfristig	Baumschutzzaun um Traufbereich			118
119	Acer campestre	13	12	8	1890		gesund o. leicht geschädigt	Reifephase	nein				erhalten (Mähbahnen)	kurzfristig	Baumschutzzaun um Traufbereich			119
120	Acer campestre	13	12	8	1890		gesund o. leicht geschädigt	Reifephase	nein				erhalten (Mähbahnen)	kurzfristig	Baumschutzzaun um Traufbereich			120
121	Acer campestre	13	12	8	1890		gesund o. leicht geschädigt	Reifephase	nein				erhalten (Mähbahnen)	kurzfristig	Baumschutzzaun um Traufbereich			121
122	Acer campestre	13	12	8	1890		gesund o. leicht geschädigt	Reifephase	nein				erhalten (Mähbahnen)	kurzfristig	Baumschutzzaun um Traufbereich			122
123	Acer campestre	13	12	8	1890		gesund o. leicht geschädigt	Reifephase	nein				erhalten (Mähbahnen)	kurzfristig	Baumschutzzaun um Traufbereich			123
124	Acer campestre	13	12	8	1890		gesund o. leicht geschädigt	Reifephase	nein				erhalten (Mähbahnen)	kurzfristig	Baumschutzzaun um Traufbereich			124
125	Acer campestre	13	12	8	1890		gesund o. leicht geschädigt	Reifephase	nein				erhalten (Mähbahnen)	kurzfristig	Baumschutzzaun um Traufbereich			125
126	Acer campestre	13	12	8	1890		gesund o. leicht geschädigt	Reifephase	nein				erhalten (Mähbahnen)	kurzfristig	Baumschutzzaun um Traufbereich			126
127	Acer campestre	13	12	8	1890		gesund o. leicht geschädigt	Reifephase	nein				erhalten (Mähbahnen)	kurzfristig	Baumschutzzaun um Traufbereich			127
128	Acer campestre	13	12	8	1890		gesund o. leicht geschädigt	Reifephase	nein				erhalten (Mähbahnen)	kurzfristig	Baumschutzzaun um Traufbereich			128
129	Acer campestre	13	12	8	1890		gesund o. leicht geschädigt	Reifephase	nein				erhalten (Mähbahnen)	kurzfristig	Baumschutzzaun um Traufbereich			129
130	Acer campestre	13	12	8	1890		gesund o. leicht geschädigt	Reifephase	nein				erhalten (Mähbahnen)	kurzfristig	Baumschutzzaun um Traufbereich			130
131	Acer campestre	13	12	8	1890		gesund o. leicht geschädigt	Reifephase	nein				erhalten (Mähbahnen)	kurzfristig	Baumschutzzaun um Traufbereich			131
132	Acer campestre	13	12	8	1890		gesund o. leicht geschädigt	Reifephase	nein				erhalten (Mähbahnen)	kurzfristig	Baumschutzzaun um Traufbereich			132
133	Acer campestre	13	12	8	1890		gesund o. leicht geschädigt	Reifephase	nein				erhalten (Mähbahnen)	kurzfristig	Baumschutzzaun um Traufbereich			133
134	Acer campestre	13	12	8	1890		gesund o. leicht geschädigt	Reifephase	nein				erhalten (Mähbahnen)	kurzfristig	Baumschutzzaun um Traufbereich			134
135	Acer campestre	13	12	8	1890		gesund o. leicht geschädigt	Reifephase	nein				erhalten (Mähbahnen)	kurzfristig	Baumschutzzaun um Traufbereich			135
136	Acer campestre	13	12	8	1890		gesund o. leicht geschädigt	Reifephase	nein				erhalten (Mähbahnen)	kurzfristig	Baumschutzzaun um Traufbereich			136
137	Acer campestre	13	12	8	1890		gesund o. leicht geschädigt	Reifephase	nein				erhalten (Mähbahnen)	kurzfristig	Baumschutzzaun um Traufbereich			137
138	Acer campestre	13	12	8	1890		gesund o. leicht geschädigt	Reifephase	nein				erhalten (Mähbahnen)	kurzfristig	Baumschutzzaun um Traufbereich			138
139	Acer campestre	13	12	8	1890		gesund o. leicht geschädigt	Reifephase	nein				erhalten (Mähbahnen)	kurzfristig	Baumschutzzaun um Traufbereich			139
140	Acer campestre	13	12	8	1890		gesund o. leicht geschädigt	Reifephase	nein				erhalten (Mähbahnen)	kurzfristig	Baumschutzzaun um Traufbereich			140
141	Acer campestre	13	12	8	1890		gesund o. leicht geschädigt	Reifephase	nein				erhalten (Mähbahnen)	kurzfristig	Baumschutzzaun um Traufbereich			141
142	Acer campestre	13	12	8	1890		gesund o. leicht geschädigt	Reifephase	nein				erhalten (Mähbahnen)	kurzfristig	Baumschutzzaun um Traufbereich			142
143	Acer campestre	13	12	8	1890		gesund o. leicht geschädigt	Reifephase	nein				erhalten (Mähbahnen)	kurzfristig	Baumschutzzaun um Traufbereich			143
144	Acer campestre	13	12	8	1890		gesund o. leicht geschädigt	Reifephase	nein				erhalten (Mähbahnen)	kurzfristig	Baumschutzzaun um Traufbereich			144
145	Acer campestre	13